



PERCHÉ INVESTIRE A GENOVA: VANTAGGI E AGEVOLAZIONI

DICEMBRE
2018



COMUNE DI GENOVA

ASSESSORATO ALLO SVILUPPO ECONOMICO



Il complesso delle attitudini dei genovesi, che si sono consolidate nel corso dei secoli, sono fondamentalmente riconducibili a visione strategica, tenacia e solidità e rappresentano con Genova, oggi più che mai, una delle più appetibili opportunità di insediamento per chiunque volesse sviluppare le proprie attività senza rinunciare alla qualità della vita delle persone.

Giancarlo Vinacci
Assessore
Sviluppo Economico, Università e Statistica

A handwritten signature in black ink, appearing to read "Giancarlo Vinacci". The signature is stylized and cursive.

PERCHÉ INVESTIRE A GENOVA

CHIAVE

SETTORI

Perché Genova, storicamente ed economicamente al centro del Mediterraneo, sta investendo sulle proprie eccellenze già consolidate:

- PORTO E LOGISTICA
- MOBILITÀ E TRASPORTI
- ALTA TECNOLOGIA
- TURISMO E CULTURA
- BLUE ECONOMY

e sta sviluppando una nuova linea di business naturalmente adattabile alla peculiarità del territorio:

- SILVER ECONOMY

BENEFICI

Perché Genova agevola i nuovi investitori e gode di una situazione particolarmente favorevole per:

- MERCATO IMMOBILIARE
- ALTA PROFESSIONALITÀ
- BASSO COSTO DEL LAVORO
- MINOR TURN OVER DIPENDENTI
- BENEFICI FISCALI

QUALITÀ

DELLA VITA

Perché Genova può diventare la base operativa per molte aziende di livello internazionale, grazie alla qualità della vita che offre, alla competitività del costo del lavoro e alle tante possibilità di crescita nei settori trainanti, oggetto delle linee strategiche dell'Amministrazione comunale.

- CLIMA
- TERRITORIO
- ARTE E CULTURA
- ENOGASTRONOMIA
- SPORT



PORTO E LOGISTICA

Nel primo semestre del 2018 il Porto di Genova ha movimentato un totale di 55,2 milioni di tonnellate di merci, con una progressione del +3,9% sulla prima metà del 2017.



- I porti liguri oggi movimentano circa il 39,4% dei container in transito negli scali nazionali (il 53,2% se si esclude il transhipment).
- Genova rappresenta il terminale sud del Corridoio Reno-Alpi e il punto di transito ideale della Via della Seta (dalla Cina all'Europa).
- La Liguria è la prima Regione in Italia per quota di imprese della cantieristica sul totale della manifattura (1,5% vs. media italiana dello 0,3%).

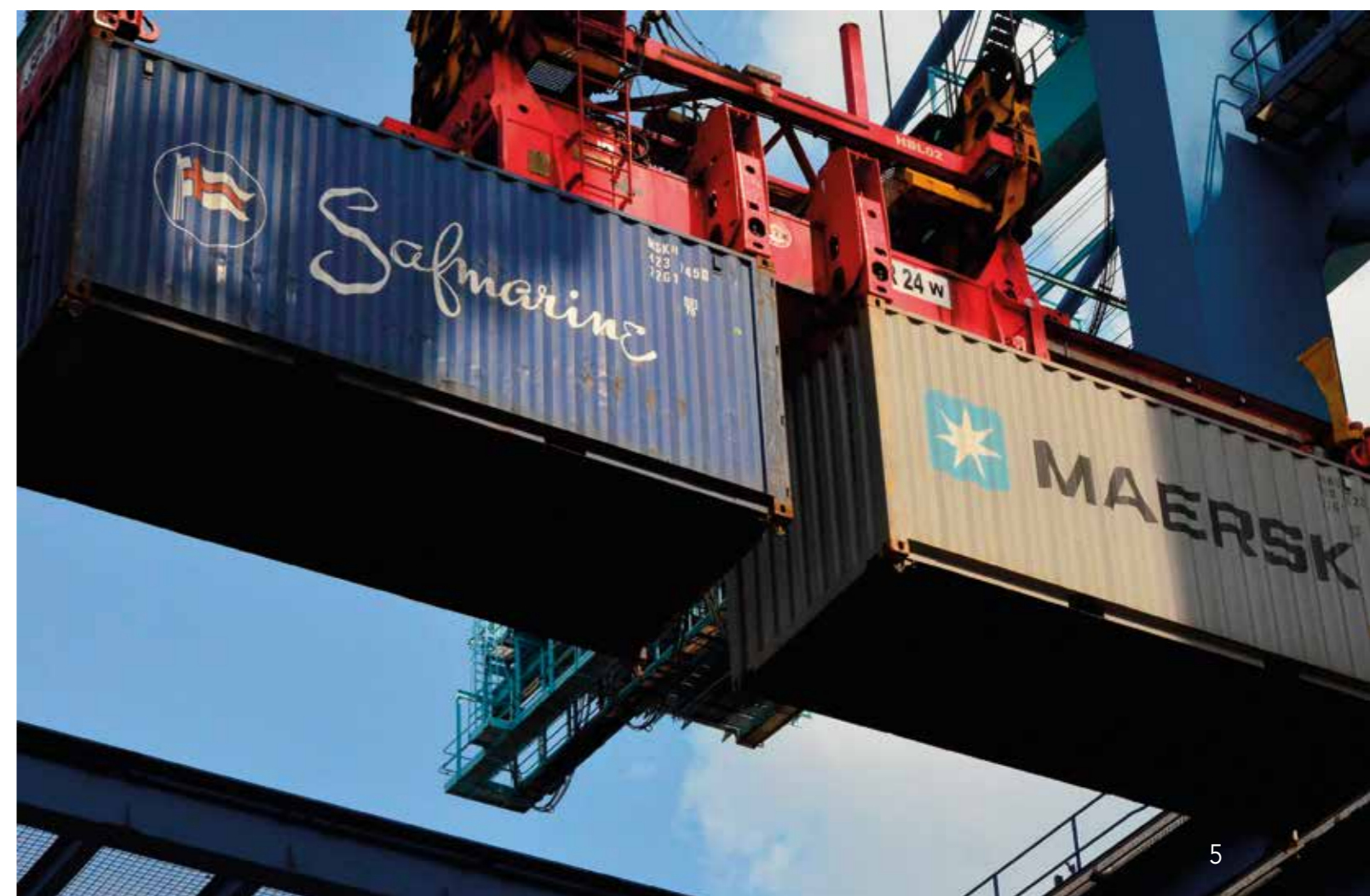

IL PORTO DI GENOVA

Il Porto di Genova è il generatore in Italia della più vasta concentrazione di conoscenze e competenze tecniche, professionali, scientifiche, formative, inerenti l'economia marittimo-portuale. In virtù di tale patrimonio culturale operano nel territorio Università, Enti di ricerca, studi professionali, scuole, imprese e consulenti tecnici. Nel loro insieme tali "lavoratori della conoscenza" costituiscono oggi la componente più numerosa e qualificata della forza lavoro, direttamente e indirettamente impegnata nel porto, e la migliore garanzia per il suo futuro.

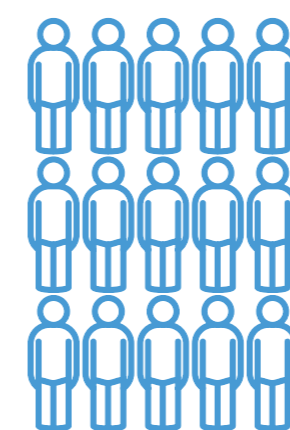
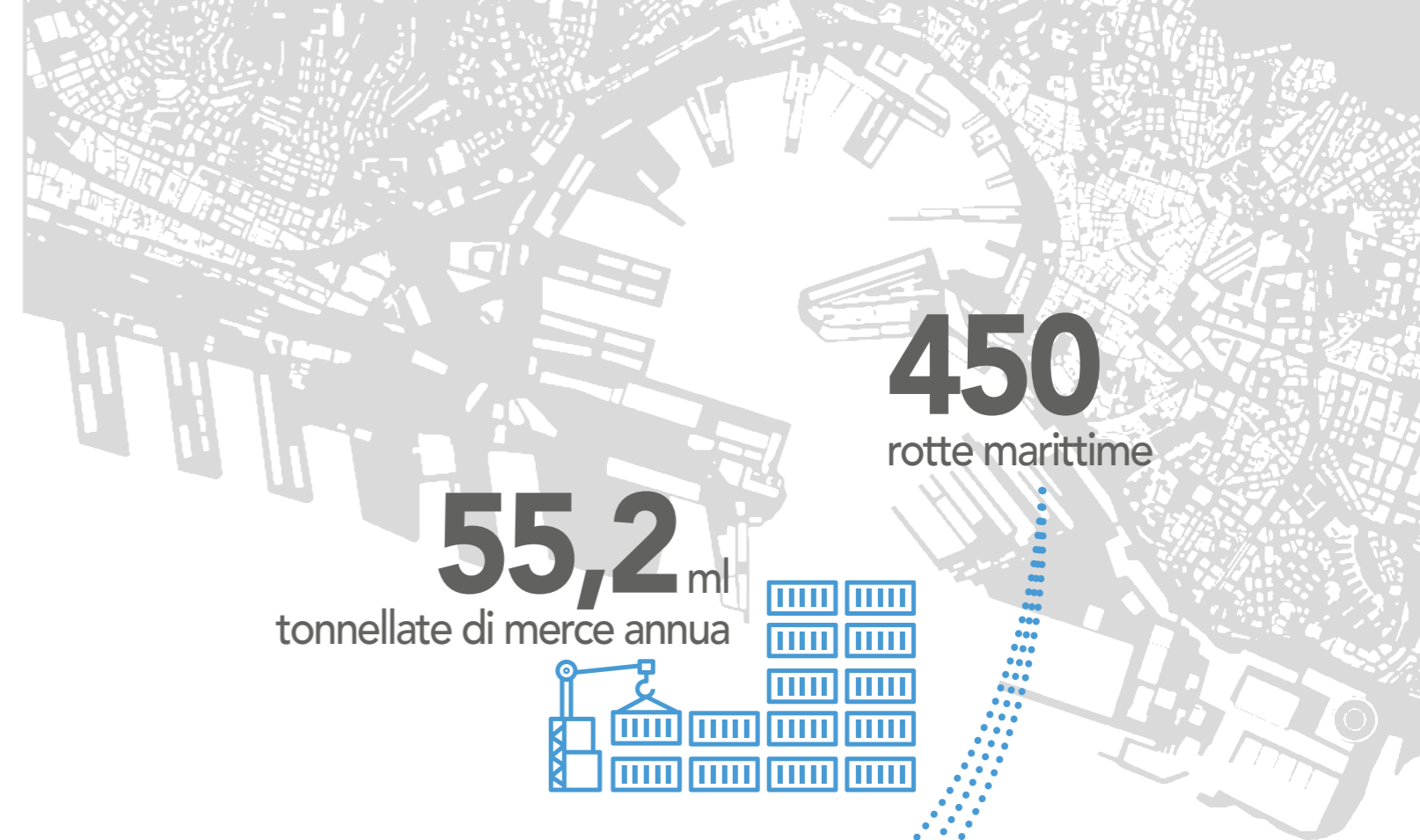

3,2 ml
passaggeri annui



+8,6%
teus/anno

Genova è il primo porto italiano in termini di movimentazione complessiva di merce, pari a 55,2 milioni di tonnellate, con un incremento del +8,6% sull'anno precedente.

È fra i primi porti mediterranei di destinazione finale per quanto riguarda sia il trasporto containerizzato, quasi 1,8 milioni di teus, sia il traffico passeggeri, più di 3,2 milioni di passeggeri tra crociere e traghetti.

TRASPORTI URBANI



139  linee bus

entro il **2025**  il parco mezzi pubblici a Genova sarà completamente elettrico

1 linea metropolitana che si sviluppa attualmente per circa 7 km e include 8 stazioni (sono allo studio progetti di prolungamento) 

 **2** funicolari collegano il centro città con le alture

10 ascensori collegano il centro alle panoramiche zone collinari 

1 ferrovia storica a scartamento ridotto collega il centro città all'entroterra

1 ferrovia storica a cremagliera

1 linea veloce via mare (Navebus).

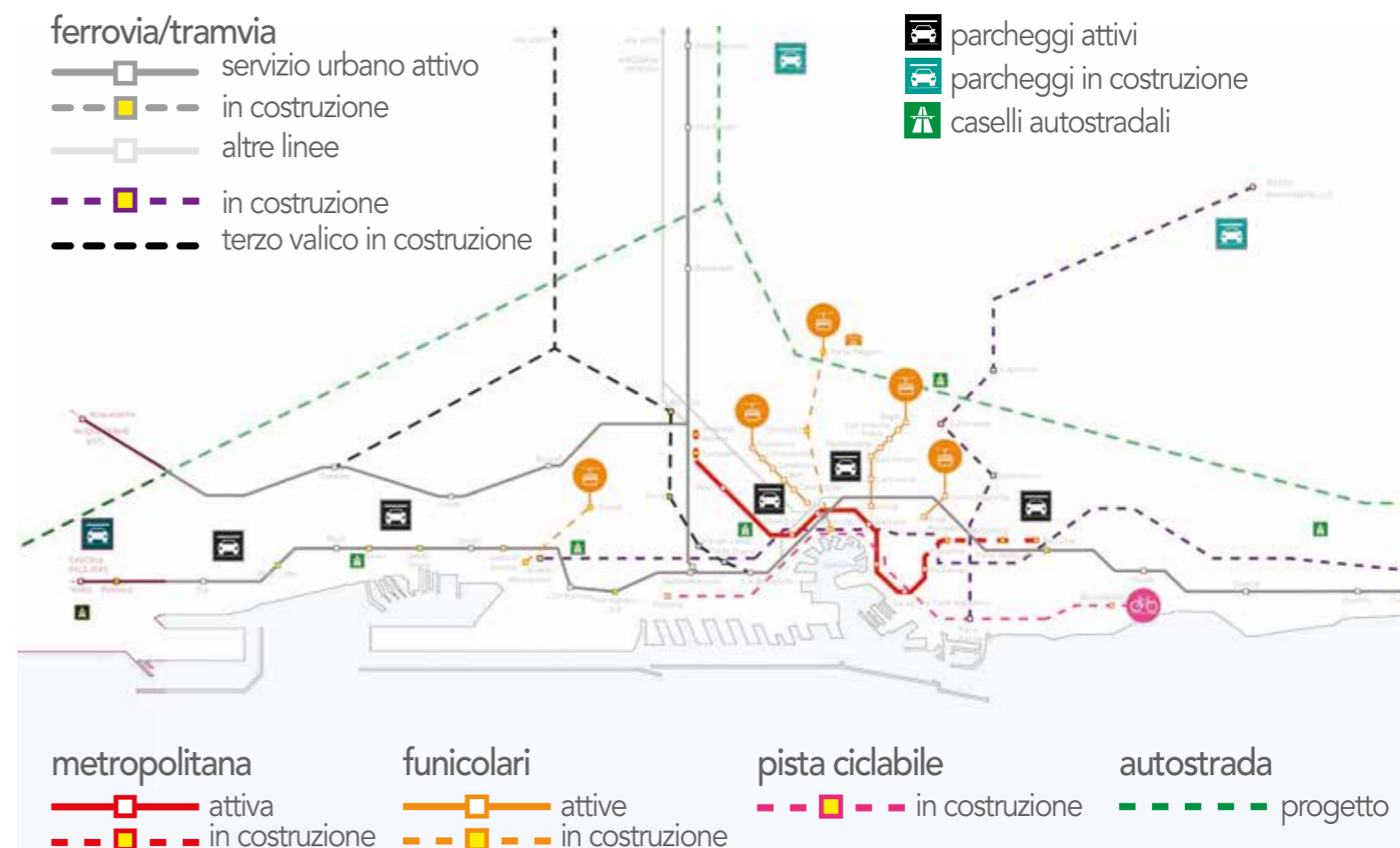

MOBILITÀ EXTRAURBANA



Genova ha una storia millenaria, ed è sia meta turistica che vertice del triangolo industriale con Milano e Torino.

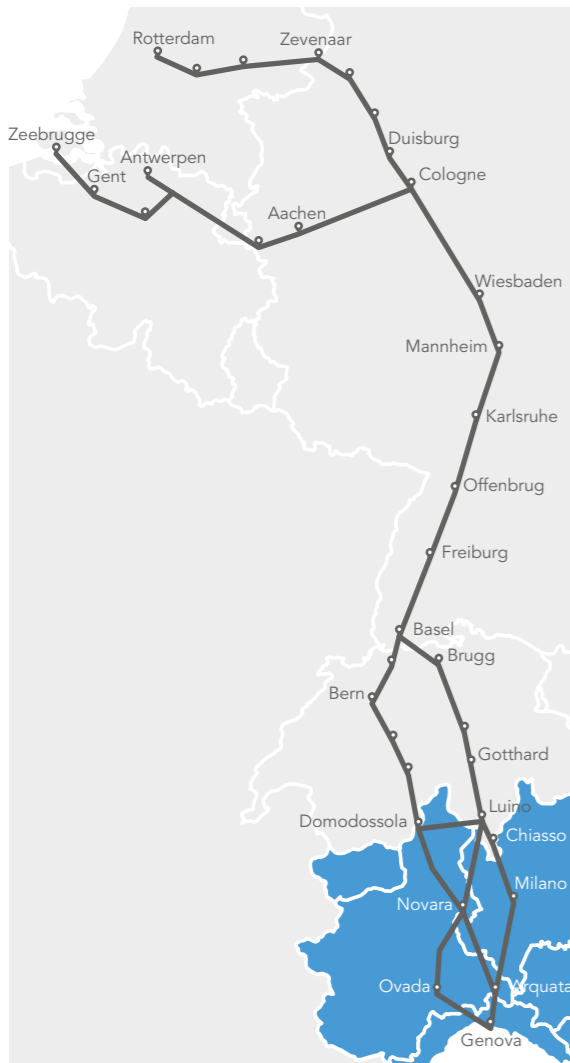

La sua posizione geografica in Europa ne aumenta l'attrattiva per gli investitori, soprattutto come base logistica per il traffico terra-mare.

L'Aeroporto Cristoforo Colombo ha registrato nei primi sei mesi del 2018 un aumento dei passeggeri del 25%.
Le 25 rotte dirette nel 2017 sono diventate 39 nel 2018.
Ogni giorno è possibile volare dal capoluogo ligure verso oltre 600 destinazioni nel mondo con un solo scalo.
È in atto l'ampliamento del Terminal e il collegamento con la ferrovia, per creare una sinergia con merci e crociere.



39
rotte dirette 



ALTA TECNOLOGIA

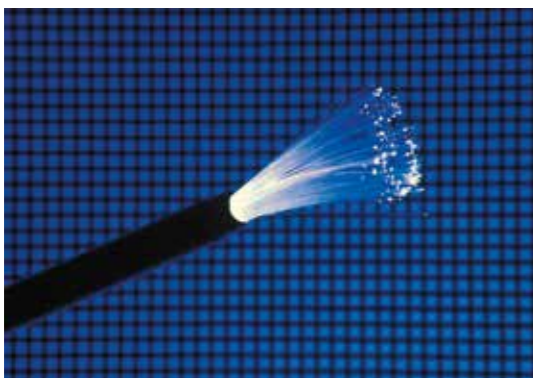

A Genova l'industria high-tech è costituita da multinazionali nel settore dell'energia, dell'automazione, dei trasporti e delle infrastrutture con attività di ricerca e sviluppo, e da una rete di aziende che impiega complessivamente oltre 23.000 addetti, con una rilevante presenza nei settori dell'elettronica, della robotica e del biotech (sono presenti centri di eccellenza a livello nazionale e internazionale, tra cui IIT - Istituto Italiano di Tecnologia).



Ansaldo STS
A Hitachi Group Company

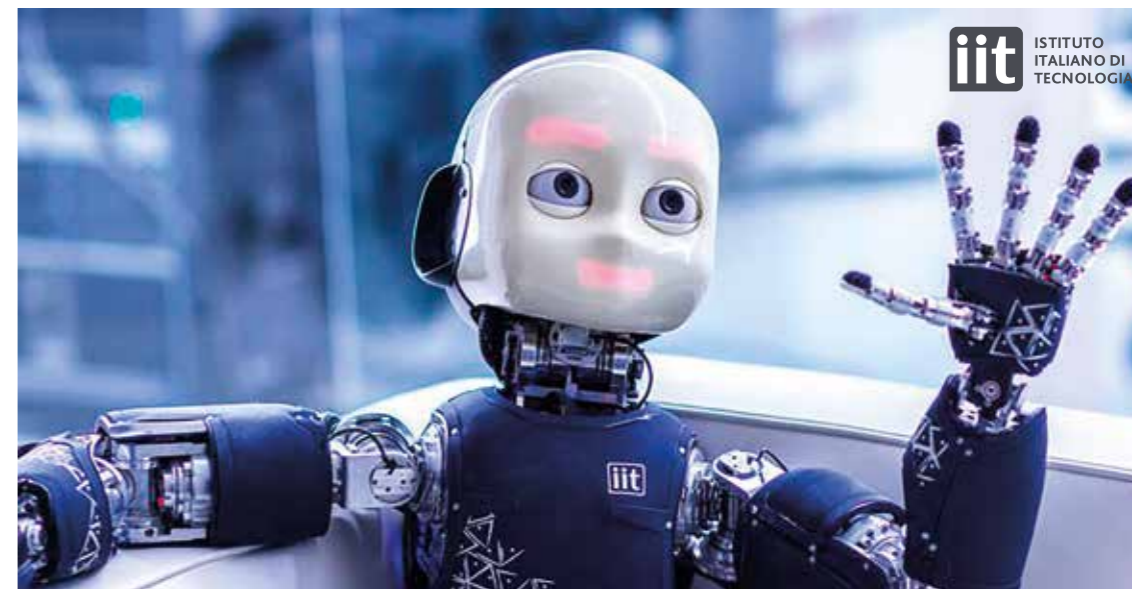

enel x



In Liguria sono presenti 1.691 imprese digitali, di cui 102 artigiane, con una crescita, rispettivamente, del 2,5% e del 2% rispetto al secondo trimestre del 2017.

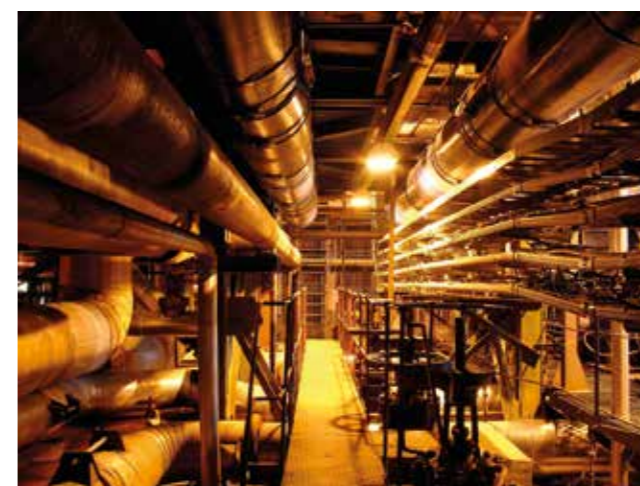

Il capoluogo ligure figura come seconda città più attraente d'Italia per gli investimenti: la città ha rafforzato il suo settore tecnologico, con particolare attenzione alla ricerca biomedica e meccanica.

TURISMO E CULTURA

Genova è città di teatri, musei, antiche biblioteche, chiese e palazzi storici. Tra questi, gli antichi Palazzi dei Rolli, patrimonio UNESCO.



Il "Teatro di Genova", recentemente nominato Teatro Nazionale dal MIBACT, consegna a Genova e alla Liguria un ruolo da assoluta protagonista nel panorama culturale italiano.

Genova
Palazzo
Ducale

TEATRO
NAZIONALE
GENOVA



Il turismo, oltre che dai 42 palazzi storici dell'UNESCO e dall'acquario, è attratto dalla vasta offerta culturale, enogastronomica e paesaggistica che Genova e la Liguria sono in grado di offrire.

Palazzi dei Rolli



16^{ml}
presenze

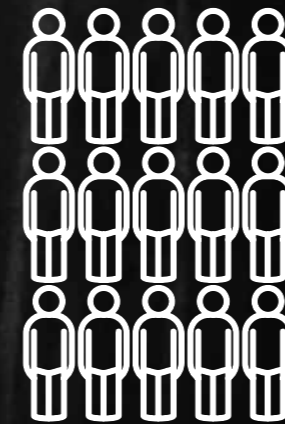

Nel primo semestre 2018 il movimento turistico nell'area metropolitana di Genova segna un +3,8% di arrivi (783.230) e un +1,3% di presenze (1.710.018) rispetto allo stesso periodo dell'anno precedente. La Liguria è la prima Regione in Italia per densità del patrimonio culturale (270,9 beni per 100km²). Genova è risultato essere il porto di partenza preferito dagli italiani nel 2018.

BLUE ECONOMY

La Blue Economy è l'insieme di tutte le attività umane che utilizzano il mare, le coste e i fondali come risorse per le attività industriali e lo sviluppo di servizi quali, ad esempio, acquacoltura, pesca, biotecnologie marine, turismo marittimo, costiero e di crociera, trasporto marittimo, porti e settore cantieristico, energie rinnovabili marine, inserite in un'ottica di sostenibilità. In un paese come l'Italia, bagnato dal mare per circa l'80% dei suoi confini, la Blue Economy costituisce una parte importante del proprio sistema produttivo. Sono quasi 200mila le imprese dell'economia del mare, pari al 3,1% del totale, e danno lavoro a circa 500mila persone.



La Liguria è la regione in cui l'economia del mare ha un peso maggiore sul proprio tessuto imprenditoriale, grazie a un'incidenza delle aziende della Blue Economy pari al 9,1% sul totale regionale.



Il mare è una forte risorsa di crescita e sviluppo non solo nello scenario nazionale ma anche in ambito locale:

- 156 aziende che operano nel campo della Blue Economy
- 13 miliardi di euro di produzione
- 2,49% di ricavi nel 2016 rispetto all'anno precedente.



Nel Rapporto Liguria 2022 di The European House - Ambrosetti, la Liguria è la prima regione per contributo dell'economia del mare (9,1% del totale imprenditoriale regionale), è la prima in Italia per quota imprese della cantieristica sul totale della manifattura (1,5% sulla media italiana dello 0,3%) e i porti liguri movimentano circa il 39,4% dei container in transito negli scali nazionali (53,2% se si esclude il transshipment).



SILVER ECONOMY

Il volume di affari della Silver Economy è stimato in tre trilioni di dollari all'anno, numeri che la rendono la terza economia al mondo, con un valore, in Europa, pari a circa il 25% del PIL.



L'aspettativa di vita si allunga e l'Europa invecchia velocemente: secondo le statistiche, nel 2003 il 18% della popolazione aveva più di 65 anni, mentre nel 2050 la media europea raggiungerà il 28%.



L'invecchiamento della popolazione è un fenomeno che porta con sé conseguenze importanti e di ampia portata. I cambiamenti demografici in atto, infatti, offrono sfide ma anche numerose opportunità per tutti i settori economici della società: trasporti, alimentare, assicurazioni, residenziale, salute, health care, turismo, comunicazione, internet, cultura e tempo libero.

Genova: la più longeva d'Europa



La Liguria con 48,5 anni, registra l'età media più alta d'Italia (a livello nazionale è 44,7), mentre Genova è la città più longeva d'Europa; nel 2050 è previsto che la l'età media salirà a 51 anni, contro una media italiana (prevista) di 50,1 anni.

Grazie al clima mite, alle tante attrazioni culturali e paesaggistiche e all'ottima qualità della vita, Genova e la Liguria si propongono come capitali internazionali dell'invecchiamento attivo, con l'obiettivo di attrarre senior provenienti da ogni parte del mondo.

CITY BUSINESS UNIT

La «City Business Unit» si pone come obiettivo principale la creazione di un sistema sinergico per favorire l'insediamento di nuove imprese sul territorio genovese.

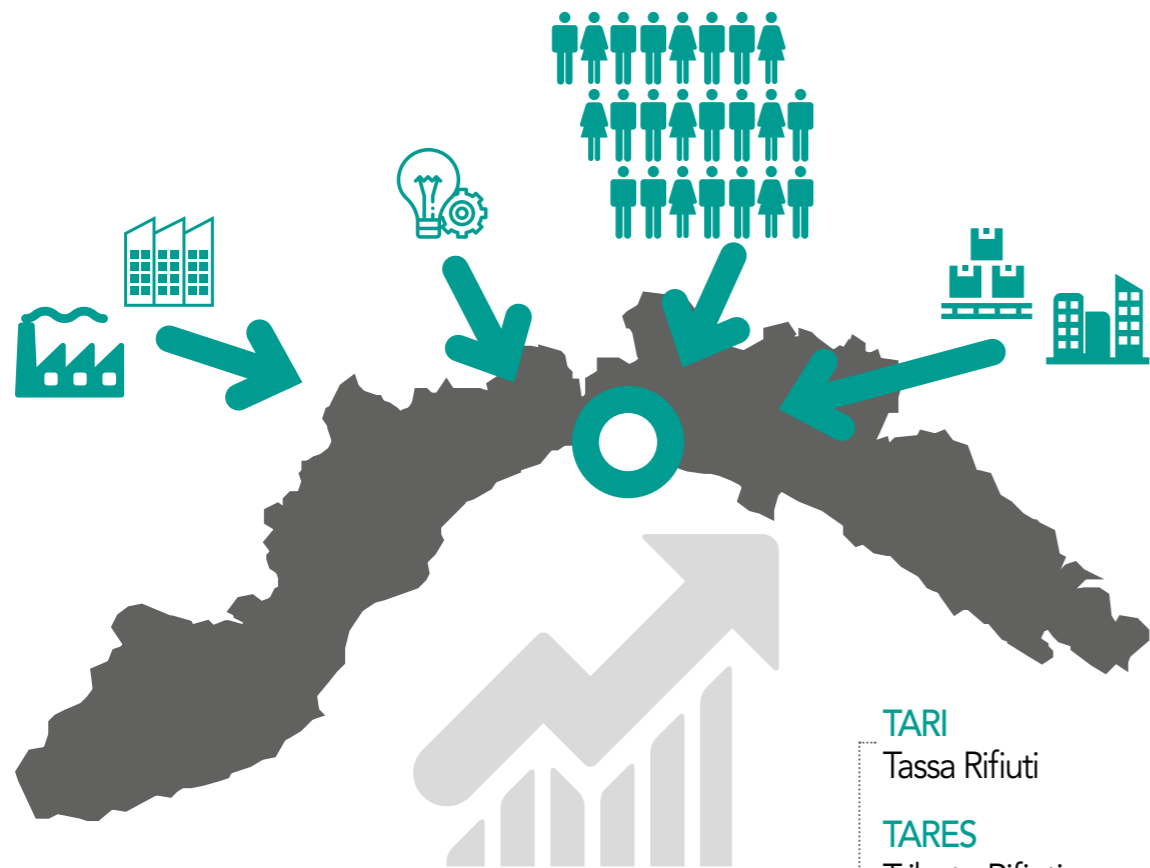

La nuova unità, nel perseguire l'obiettivo finale, favorirà la semplificazione dei processi attraverso un sistema di assistenza sostenibile che vede la Direzione Sviluppo Economico, Progetti d'Innovazione Strategica e Statistica come capofila di un team eterogeneo con il coinvolgimento sia di Direzioni interne all'Ente, funzionali al raggiungimento del «target imprese», sia di altre Istituzioni.

La rete rappresenterà il punto di forza nella costruzione di un nuovo sistema a favore del ripopolamento del tessuto industriale genovese.

DIREZIONE
POLITICHE
DELLE
ENTRATE

TARI

Tassa Rifiuti

TARES

Tributo Rifiuti e Servizi

TASI

Tributo per i Servizi Indivisibili

COSAP

Canone Occupazione Spazi e Aree Pubbliche

TIA

Tariffa Igiene Ambientale

IMU

Imposta Municipale Unica

LE AGEVOLAZIONI FISCALI

Il Comune di Genova ha previsto agevolazioni fiscali sulle imposte locali, che renderanno la città sempre più competitiva per le nuove aziende che qui vorranno localizzarsi, per le start up innovative ma anche per le aziende già insediate che intendono incrementare la loro forza lavoro.



È prevista l'erogazione di un ausilio finanziario rapportato alla sommatoria dei tributi comunali dovuti integralmente e regolarmente pagati nell'anno precedente alla istanza di erogazione, **fino al 100% dell'importo** (TARI – Tassa Rifiuti, TASI – Tributo per i Servizi Indivisibili, COSAP – Canone Occupazione Spazi e Aree Pubbliche), in favore di soggetti che:

- nell'esercizio di un'attività imprenditoriale, commerciale o artigianale abbiano dato avvio ad una nuova attività, nell'ambito territoriale del Comune di Genova, o abbiano proceduto all'ampliamento di un'attività già avviata;
- abbiano assunto, con contratto a tempo determinato o indeterminato, entro l'anno precedente alla data di presentazione della richiesta di contributo, nuovo personale, e che tale personale risulti ancora assunto, con lo stesso o con diverso contratto di lavoro, purché di durata pari o maggiore al precedente, al momento della richiesta di contributo nonché al momento dell'effettiva erogazione dello stesso.

IMU - VALORE COMPLESSIVO DEL CONTRIBUTO

ALIQUOTE IMU 2018

Valore del contributo fino al 100%

Aliquota dello 0,84%

Per le unità immobiliari utilizzate da Start up innovative, così come definite nell'art. 25, commi 2 e 3, del D.L. n.179 del 18/10/2012, iscritte dal 01/01/2018 nell'apposito registro istituito dalla Camera di Commercio di Genova ai sensi dell'art. 25, comma 8 del D.L. n.179 del 18/10/2012. L'aliquota è riconosciuta, per un periodo di tre anni dall'iscrizione nell'apposito registro, agli immobili posseduti e utilizzati direttamente dalla Start up innovativa per le attività di ricerca scientifica e tecnologica o per le attività finalizzate all'utilizzazione industriale dei risultati della ricerca. L'aliquota è altresì riconosciuta, per un periodo di tre anni dall'iscrizione della Start up innovativa nell'apposito registro, per gli immobili locati con contratto registrato, alla Start up innovativa, utilizzati dalla stessa per le attività di ricerca scientifica e tecnologica o per le attività finalizzate all'utilizzazione industriale dei risultati della ricerca.

(Visita il sito: Tributi Comune di Genova)



Aliquota dello 0,84%

Per le unità immobiliari che costituiscono beni strumentali nell'esercizio dell'attività di impresa, possedute e utilizzate direttamente da piccole e medie imprese innovative (PMI innovative), così come definite all'art. 4 del D.L. 3 del 24 gennaio 2015, convertito nella L. 33/2015, iscritte nell'apposito registro istituito dalla Camera di Commercio.

TASI - VALORE COMPLESSIVO DEL CONTRIBUTO

ALIQUOTE TASI 2018 - valore del contributo fino al 100%

Aliquota dello 0,10 %

Immobili strumentali all'attività agricola di cui all'articolo 13, comma 8, del decreto legge 6 dicembre 2011, n. 201 convertito, con modificazioni, dalla legge 22 dicembre 2011, n. 214.

Aliquota dello 0,10 %

Fabbricati costruiti e destinati dall'impresa costruttrice alla vendita, fintanto che permanga tale destinazione e non siano in ogni caso locati.

Aliquota dello 0 %

Per tutti gli immobili per i quali non è prevista un'aliquota specifica.

Non sono soggetti a TASI l'abitazione principale e relative pertinenze, nonché gli immobili ad essa assimilati, come disposto dalla Legge di Stabilità 2016 (legge 28 dicembre 2015, n. 208).

Sulle abitazioni principali classificate nelle categorie catastali A/1, A/8 e A/9 continua ad applicarsi l'IMU.

Inoltre, nel Comune di Genova non sono soggetti a TASI tutti gli immobili sui quali si applica l'IMU come, ad esempio, gli immobili a disposizione, gli immobili locati, gli immobili concessi in comodato, i negozi, i terreni, le aree fabbricabili.

(Visita il sito: Tributi Comune di Genova)



TARI - VALORE COMPLESSIVO DEL CONTRIBUTO

TARI - Utenze non domestiche

Importo annuo - Elaborazione Sviluppo Economico su base dati Ufficio Tributi
Comune Genova

ESEMPIO ANNUO al lordo del TEFA (3%)	625 mq (50 dipendenti)	1250 mq (100 dipendenti)	2500 mq (200 dipendenti)
UFFICI (Categoria 11)	€ 6.405	€ 12.811	€ 25.621
ATTIVITÀ INDUSTRIALI/PRODUZIONE (Categoria 20)	€ 4.532	€ 9.064	€ 18.128
ATTIVITÀ ARTIGIANALI/PRODUZIONE (Categoria 21)	€ 5.073	€ 10.146	€ 20.291
CONTRIBUTO PREVISTO 100%			

RISPARMIO SU BASE QUINQUENNALE

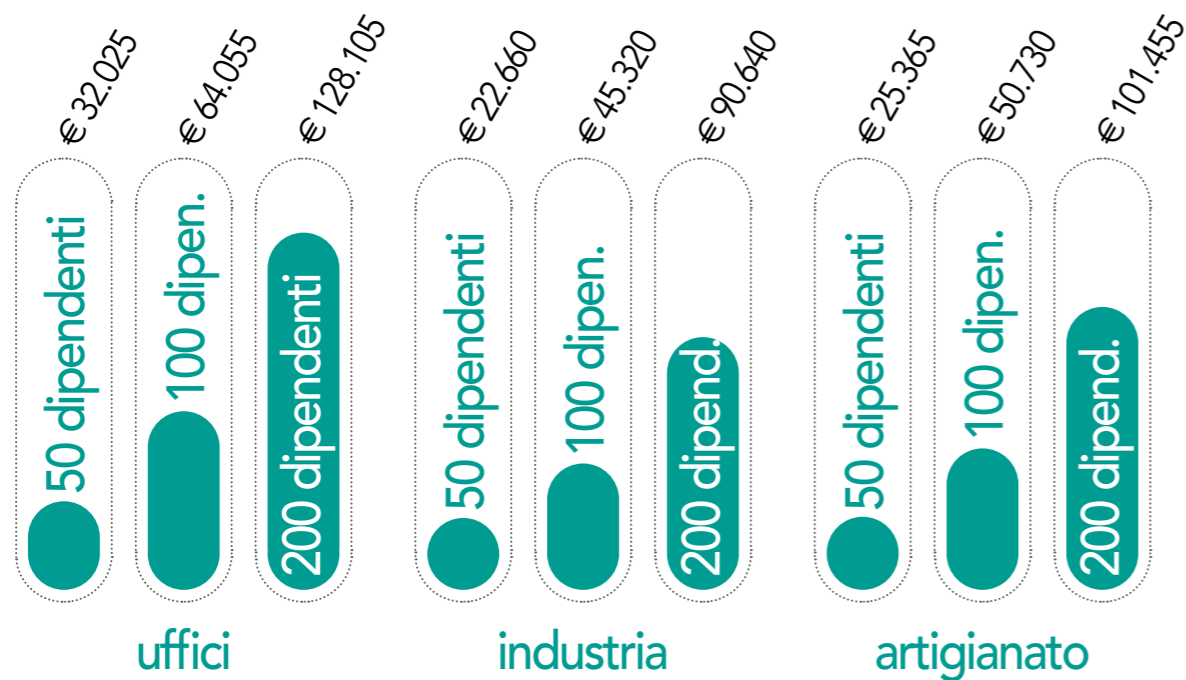

50 dipen.	CAT. 11	CAT. 20	CAT. 21
Contributo al 1° Anno	€ 6.405	€ 4.532	€ 5.073
Contributo al 2° Anno	€ 12.810	€ 9.064	€ 10.146
Contributo al 3° Anno	€ 19.215	€ 13.596	€ 15.219
Contributo al 4° Anno	€ 25.620	€ 18.128	€ 20.292
Contributo al 5° Anno	€ 32.025	€ 22.660	€ 25.365

100 dipen.	CAT. 11	CAT. 20	CAT. 21
Contributo al 1° Anno	€ 12.811	€ 9.064	€ 10.146
Contributo al 2° Anno	€ 25.662	€ 18.128	€ 20.292
Contributo al 3° Anno	€ 38.433	€ 27.192	€ 30.438
Contributo al 4° Anno	€ 51.244	€ 36.256	€ 40.584
Contributo al 5° Anno	€ 64.055	€ 45.320	€ 50.730

200 dipen.	CAT. 11	CAT. 20	CAT. 21
Contributo al 1° Anno	€ 25.621	€ 18.128	€ 20.291
Contributo al 2° Anno	€ 51.242	€ 36.256	€ 40.582
Contributo al 3° Anno	€ 76.863	€ 54.384	€ 60.873
Contributo al 4° Anno	€ 102.484	€ 72.512	€ 81.164
Contributo al 5° Anno	€ 128.105	€ 90.640	€ 101.455

Elaborazione Sviluppo Economico su base dati Ufficio Tributi Comune di Genova

PREZZI COMPARATI DEGLI AFFITTI PER GLI UFFICI

LOCATION		PRESUPPOSTO		50 Dipendenti		100 Dipendenti		200 Dipendenti	
		1 MQ	12,5 mq per dip.		GAP Vs Genova		GAP Vs Genova		GAP Vs Genova
LONDRA	UK	€ 852	€ 10.650	€ 532.500	747% € 461.250	€ 1.065.000	747% € 992.500	€ 2.130.000	747% € 1.845.000
PARIGI	F	€ 830	€ 10.375	€ 518.750	728% € 447.500	€ 1.037.500	728% € 895.000	€ 2.075.000	728% € 1.790.000
ZURIGO	CH	€ 647	€ 8.088	€ 404.375	568% € 333.125	€ 808.750	568% € 666.250	€ 1.617.500	568% € 1.332.500
GINEVRA	CH	€ 647	€ 8.088	€ 404.375	568% € 333.125	€ 808.750	568% € 666.250	€ 1.617.500	568% € 1.332.500
MILANO	I	€ 540	€ 6.750	€ 337.500	474% € 266.250	€ 675.000	474% € 532.500	€ 1.350.000	474% € 1.065.000
ROMA	I	€ 500	€ 6.250	€ 312.500	439% € 241.250	€ 625.000	439% € 482.500	€ 1.250.000	439% € 965.000
FRANCOFORTE	D	€ 492	€ 6.150	€ 307.500	432% € 236.250	€ 615.000	432% € 472.500	€ 1.230.000	432% € 945.000
BERLINO	D	€ 468	€ 5.850	€ 292.500	411% € 221.250	€ 585.000	411% € 442.500	€ 1.170.000	411% € 885.000
BARCELLONA	E	€ 270	€ 3.375	€ 168.750	237% € 97.500	€ 337.500	237% € 195.000	€ 675.000	237% € 390.000
GENOVA	I	€ 114	€ 1.425	€ 71.250		€ 142.500		€ 285.000	

data processing based on:

<https://www.statista.com/statistics/431672/commercial-property-prime-rents-europe/>

<https://www.mercato-immobiliare.info/liguria/genova/genova.html>

COSTO AFFITTI UFFICI 2° SEMESTRE 2018

● 50 Dipend. ● 100 Dipend. ● 200 Dipend.

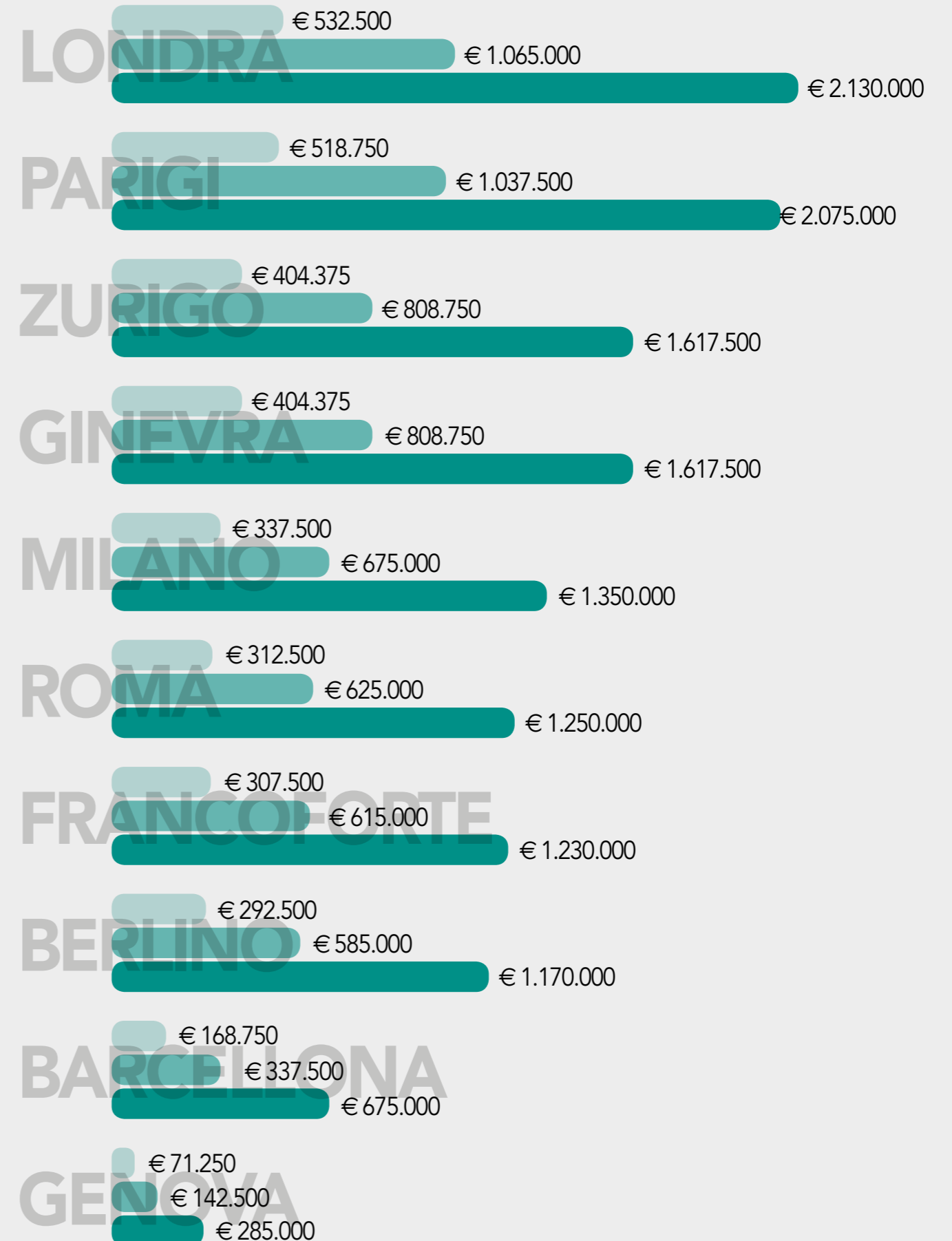

SALARI ANNUI MEDI 2017 - G7 VERSO GENOVA

I paesi del G7 rappresentano le maggiori sette economie avanzate al mondo. I paesi del G7 costituiscono il 58% della ricchezza mondiale e oltre il 46% del PIL globale.

COSTO PERSONALE 1 ANNO PER AZIENDE 50/100/200 DIPENDENTI

	1 anno	50 dipendenti	100 dipendenti	200 dipendenti
USA	€ 53.355	€ 2.667.753	€ 5.335.507	€ 10.671.013
CANADA	€ 41.958	€ 2.097.885	€ 4.195.771	€ 8.391.542
GERMANIA	€ 41.925	€ 2.096.256	€ 4.192.511	€ 8.385.022
FRANCIA	€ 38.551	€ 1.927.533	€ 3.855.066	€ 7.710.132
UK	€ 38.530	€ 1.926.520	€ 3.853.040	€ 7.706.079
GIAPPONE	€ 36.003	€ 1.800.132	€ 3.600.264	€ 7.200.529
MILANO	€ 34.508	€ 1.725.400	€ 3.450.800	€ 6.901.600
ITALIA	€ 32.298	€ 1.614.890	€ 3.229.780	€ 6.459.559
GENOVA	€ 31.404	€ 1.570.200	€ 3.140.400	€ 6.280.800

MEMBRI G7

Fonte: https://www.oecd-ilibrary.org/social-issues-migration-health/data/oecd-employment-and-labour-market-statistics/average-annual-wages_data-00571-en

09 dicembre 2018

https://www.eventreport.it/stories/mercato/115504_litalia_delle_disparit_retributive_le_regioni_e_province_dove_gli_stipendi_sono_pi_alti/

RISPARMIO COSTO PERSONALE (BUS. PLAN 5 ANNI 50 DIPENDENTI)

50 Dip. 5 anni	USA	CANADA	GERMANIA	FRANCIA	UK	GIAPPONE	MILANO	ITALIA	GENOVA
USA									
CANADA	€ 2.849.339								
GERMANIA	€ 2.857.489	€ 8.150							
FRANCIA	€ 3.701.101	€ 851.762	€ 843.612						
UK	€ 3.706.167	€ 856.828	€ 848.678	€ 5.066					
GIAPPONE	€ 4.338.106	€ 1.488.767	€ 1.480.617	€ 637.004	€ 631.938				
MILANO	€ 4.711.767	€ 1.862.427	€ 1.854.278	€ 1.010.665	€ 1.005.599	€ 373.661			
ITALIA	€ 5.264.317	€ 2.414.978	€ 2.406.828	€ 1.563.216	€ 1.558.150	€ 926.211	€ 552.551		
GENOVA	€ 5.487.767	€ 2.638.427	€ 2.630.278	€ 1.786.665	€ 3.563.198	€ 1.149.661	€ 776.000	€ 223.449	

RISPARMIO COSTO PERSONALE (BUS. PLAN 5 ANNI 100 DIPENDENTI)

100 Dip. 5 anni	USA	CANADA	GERMANIA	FRANCIA	UK	GIAPPONE	MILANO	ITALIA	GENOVA
USA									
CANADA	€ 5.698.678								
GERMANIA	€ 5.714.978	€ 16.300							
FRANCIA	€ 7.402.203	€ 1.703.524	€ 1.687.225						
UK	€ 7.412.335	€ 1.713.656	€ 1.697.357	€ 10.132					
GIAPPONE	€ 8.676.211	€ 2.977.533	€ 2.961.233	€ 1.274.009	€ 1.263.877				
MILANO	€ 9.423.533	€ 3.724.855	€ 3.708.555	€ 2.021.330	€ 2.011.198	€ 747.322			
ITALIA	€ 10.528.634	€ 4.829.956	€ 4.813.656	€ 3.126.432	€ 3.116.300	€ 1.852.423	€ 1.105.101		
GENOVA	€ 10.975.533	€ 5.276.855	€ 5.260.555	€ 3.573.330	€ 7.126.396	€ 2.299.322	€ 1.552.000	€ 446.899	

RISPARMIO COSTO PERSONALE (BUS. PLAN 5 ANNI 200 DIPENDENTI)

200 Dip. 5 anni	USA	CANADA	GERMANIA	FRANCIA	UK	GIAPPONE	MILANO	ITALIA	GENOVA
USA									
CANADA	€ 11.397.357								
GERMANIA	€ 11.429.956	€ 32.599							
FRANCIA	€ 14.804.405	€ 3.407.048	€ 3.374.449						
UK	€ 14.824.670	€ 3.427.313	€ 3.394.714	€ 20.264					
GIAPPONE	€ 17.352.423	€ 5.955.066	€ 5.922.467	€ 2.548.018	€ 2.527.753				
MILANO	€ 18.847.066	€ 7.449.709	€ 7.417.110	€ 4.042.661	€ 4.022.396	€ 1.494.643			
ITALIA	€ 21.057.269	€ 9.659.912	€ 9.627.313	€ 6.252.863	€ 6.232.599	€ 3.704.846	€ 2.210.203		
GENOVA	€ 21.951.066	€ 10.553.709	€ 10.521.110	€ 7.146.661	€ 14.252.793	€ 4.598.643	€ 3.104.000	€ 893.797	

GLI EVENTI PERIODICI A SUPPORTO DELLE LINEE STRATEGICHE DI GENOVA



Stati Generali dell'Economia

Evento giunto alla 2ª edizione, che ha coinvolto i principali attori istituzionali, le associazioni di categoria, le OO.SS e gli Ordini Professionali della città, che si sono confrontati sui quattro macro-filoni considerati prioritari per lo sviluppo economico a medio-lungo termine della Città: Industria ad Alta Tecnologia, Porto e Logistica, Infrastrutture, Turismo Commercio e Cultura.



Blue Economy Summit

Evento di rilievo nazionale e internazionale che ha visto il coinvolgimento di tutti i principali protagonisti istituzionali e imprenditoriali del territorio che utilizzano il mare come risorsa per attività industriali e sviluppo di servizi inserendoli in un'ottica di sostenibilità.



Silver Economy Forum

Evento focalizzato sul mondo dei senior e sui servizi ad esso connessi per analizzare i cambiamenti demografici e per tracciare una roadmap con esperti, economisti e aziende. Il Forum ha affrontato anche temi legati all'economia e alle opportunità di sviluppo che la Silver Economy propone.



Genova Smart Week

Giunta alla 4ª edizione. Settimana di eventi, incontri e iniziative dedicati alla Smart City. L'obiettivo è di fare da collettore delle buone pratiche che aziende ed istituzioni stanno sperimentando nell'ambito dello sviluppo sostenibile dei territori e analizzare gli strumenti tecnologici e non per la creazione di una città smart e a dimensione umana.



...Coming soon....



LO SVILUPPO ECONOMICO

L'economia genovese nel primo semestre 2018 è cresciuta, così come l'occupazione, che ha fatto registrare un +0,3% sul primo semestre 2017.

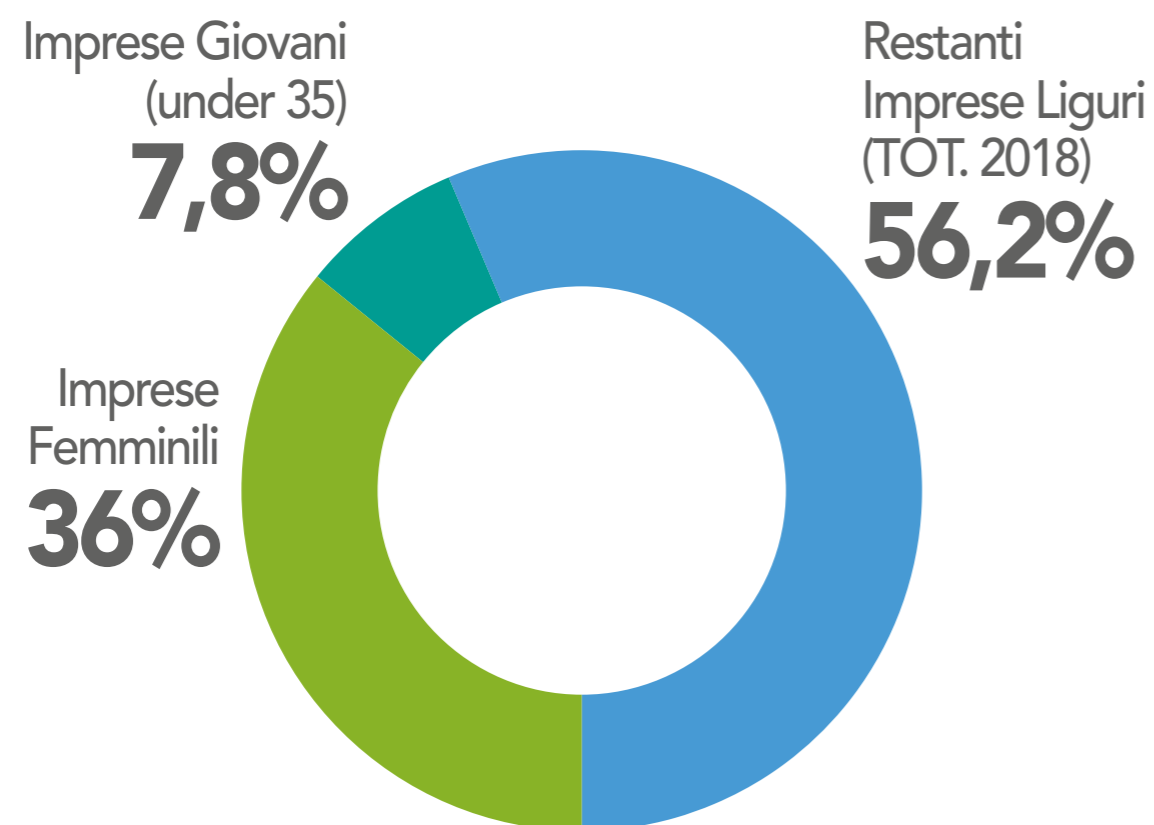

In Liguria quasi una nuova impresa su tre è guidata da un under 35: secondo i dati Unioncamere-Infocamere, nell'ultimo trimestre (aprile-giugno 2018), sulle 2.327 nuove aperture d'impresa, 683 sono giovanili (il 29,4%), per un saldo positivo di 444 realtà. Complessivamente, sulle 163.017 imprese liguri registrate, quelle under 35 sono 12.790 (il 7,8%) e quelle a conduzione femminile sono 36.036.

Il valore aggiunto dell'artigianato ligure è aumentato rispetto a un anno fa (quando si attestava sui 3,9 miliardi di euro), superando di poco i 4 miliardi, il 9,5% di quello nazionale. Il maggiore apporto viene dato da Genova (2,12 miliardi).



La grande vitalità del tessuto produttivo, fatto di micro e piccole imprese, oltre a custodire i valori della tradizione manifatturiera, dimostra di avere una forte valenza sull'intera economia regionale. La Liguria è la terza Regione italiana per capacità di spesa sui fondi FESR.



PROSSIMI GOAL

L'economia genovese verrà a breve rafforzata da nuovi importanti progetti perfettamente integrati nel contesto urbanistico/paesaggistico.



Erzelli GREAT Campus

In fase di ultimazione l'area dedicata alle scienze e alla tecnologia più estesa d'Italia: Erzelli GREAT Campus ospiterà la nuova facoltà di Ingegneria dell'Università di Genova, un nuovo ospedale, e oltre alle attuali compagnie high-tech già presenti nell'area, anche il nuovo Istituto Italiano di Tecnologia (IIT).



Il progetto di Renzo Piano per il Lungomare di Levante è volto a migliorare il rapporto tra città e mare, in termini di sostenibilità ambientale, sociale ed economica.

Il progetto prevede la riorganizzazione dell'area in un nuovo spazio destinato ad area ricettiva, residenziale e commerciale e la creazione di un nuovo asse urbano tra la fiera ed il Porto Antico, che permette alla città di riacquisire un nuovo "fronte mare" attualmente impedito dagli edifici della zona fieristica.



Il Terzo Valico dei Giovi

promuoverà lo sviluppo del traffico da e per il porto di Genova. Il progetto ha lo scopo di garantire un miglioramento nel sistema dei trasporti sia a livello nazionale (fra Genova ed i mercati del Piemonte e della Lombardia) che a livello internazionale (collegandosi al progetto TEN-T Corridoio 24 Genova-Rotterdam), determinando vantaggi in termini di tempo, affidabilità e sicurezza.



I Silos Hennebique: edifici Liberty del 1901 collocati strategicamente sul Porto Antico a ridosso del Centro Storico.

In disuso dal 1980, i silos sono pronti ad una nuova funzione che rispetti le caratteristiche storico-culturali dell'edificio sapendosi integrare nel tessuto del Porto Antico. Il progetto mira a trasformare i silos in un polo multifunzionale di interesse per sia per i croceristi che per eventi/iniziative della città.

I SERVIZI DEL COMUNE DI GENOVA

SCUOLA E FORMAZIONE



Il Comune di Genova gestisce direttamente 34 Nidi d'infanzia e promuove un sistema di qualità dell'offerta formativa in 31 Nidi d'infanzia a gestione privata accreditata. Dispone di un'offerta composta da 49 Scuole dell'Infanzia, a gestione diretta comunale, 76 Scuole dell'Infanzia statali e 57 Scuole dell'Infanzia paritarie.

Le Scuole Infanzia comunali sono aperte da settembre a giugno secondo quanto previsto dal calendario scolastico regionale.



L'Università di Genova offre oltre 120 corsi in 11 ambiti e 6 città. Percorsi di studio competitivi e ricchi di eccellenze, che garantiscono reali opportunità a chi li frequenta. A supporto della scelta, rende disponibili guide per lo studente e fornisce servizi di orientamento e tutorato.

NUOVI PERCORSI FORMATIVI ED ECCELLENZE PROFESSIONALI

- Engineering technology for strategy and security
- Engineering for building retrofitting
- Environmental Engineering
- Marine officer at management level

L'Università di Genova ha istituito corsi di specializzazione che hanno ricevuto il sostegno di Confindustria Genova e sono stati realizzati, in sinergia con le aziende, per accrescere le competenze dei laureati che vogliono ulteriormente approfondire la propria formazione. Le aree di appartenenza abbracciano diversi settori: industria 4.0, turismo, ICT, cyber security, tecnologie per la salute, la sicurezza e la disabilità, design, made in Italy e valorizzazione del patrimonio culturale.

Le figure professionali che emergeranno sono state progettate soprattutto per rispondere ai fabbisogni occupazionali espressi dal mercato del lavoro: lo stretto raccordo con il tessuto produttivo ed istituzionale ligure aiuterà a rendere ulteriormente sinergica l'alta formazione con le esigenze e le potenzialità del territorio. Alcuni tra i 21 master offerti dall'Università di Genova hanno un'impronta particolarmente "ligure", vertendo sulle tecnologie del mare, sulla salute e scienze della vita e sulla sicurezza e qualità della vita nel territorio.



GENOVA: LA STORIA E IL PRESENTE

Genova "la Superba", ovvero imponente e grandiosa, ma anche altera e orgogliosa: ne è un esempio la tragedia del crollo di Ponte Morandi del 14 agosto 2018 che ha spezzato la città, ma non la tenacia del popolo genovese nel voler ripartire, più forti e determinati di prima.

Per oltre otto secoli capitale dell'omonima Repubblica, Genova è stata chiamata anche la "Dominante dei mari" e la "Repubblica dei Magnifici". La sua storia è legata alla marineria e al commercio: il suo porto è il più grande ed importante d'Italia, ed il secondo del Mediterraneo.

La città ospita cantieri navali e acciaierie dal XIX secolo, e il suo solido settore finanziario risale al Medioevo: il 27 aprile 1407 inizia da Genova la straordinaria avventura della Casa e del Banco di San Giorgio, espressione di quel talento per gli affari con cui i genovesi riuscirono a creare un impero finanziario, assumendo il ruolo di "banchieri d'Europa".



Oggi Genova è una città consapevole delle proprie potenzialità di attrarre investimenti pubblici e privati – grazie a una combinazione vincente di impresa, territorio e qualità della vita – per tornare ad essere la prima città del Mediterraneo, in grado di accogliere e valorizzare gli investimenti stranieri, e ritrovare una dimensione internazionale.

Molti investitori italiani ed esteri vedono nella nostra città il posto ideale per investire, grazie alle ottime prospettive di business – per location, professionalità e mercato immobiliare – in cui si stanno indirizzando gli investimenti.

Genova risulta tra le città italiane in cui acquistare casa è più conveniente: un recente studio ha confermato che, a parità di budget, nel capoluogo ligure è possibile acquisire case molto più spaziose rispetto alla maggior parte delle città italiane.

Genova e la Liguria presentano una combinazione di tre elementi fondamentali:

- l'alta qualità di vita che il nostro territorio offre.
- La qualità del personale – per la formazione offerta dall'Università ma anche per la peculiarità delle straordinarie professionalità presenti, alcune quasi esclusivamente a Genova.
- Turn over e costo del lavoro competitivi, specialmente se comparati alle medie e grandi città: -15% rispetto Milano, -30% rispetto alla Francia e -60% rispetto alla Germania.

- 1000 Repubblica Marinara
- 1128 ● Costruzione della "Lanterna"
-
- 1195 ● Nasce Papa Innocenzo IV Sinibaldo Fieschi
-
-
- 1404 ● Nasce Leon Battista Alberti
-
- 1407 nasce il Banco di San Giorgio
-
- 1411 ● Nasce Papa Sisto IV Francesco Della Rovere
- 1432 ○ Nasce Papa Innocenzo VIII Giovan Battista Cybo
- 1443 ● Nasce Papa Giulio II Giuliano Della Rovere
-
- 1450 ● Nasce Giovanni Caboto
-
- 1451 nasce Cristoforo Colombo
-
- 1466 ● Nasce Andrea Doria
-
- 1505 - 1797 ● Stato indipendente
-
-
-
- 1782 nasce Nicolò Paganini
-
-
- 1805 nasce Giuseppe Mazzini
-
- 1821 nasce Nino Bixio
-
- 1885 nasce Gilberto Govi
-
- 1893 ● Nasce il Genoa Cricket and Football Club, la prima squadra di calcio italiana
-
-
- 1896 ● Nasce Eugenio Montale
- 1922 ● Nasce Vittorio Gassman
- 1923 ○ Nasce Italo Calvino
- 1937 ● Nasce Renzo Piano
- 1940 ● Nasce Fabrizio De André
-
-
- 2001 Summit G8
-
- 2004 Genova Capitale Europea della Cultura



1407 nasce il Banco di San Giorgio



1451 nasce Cristoforo Colombo



1782 nasce Nicolò Paganini

GENOVA NUOVE OPPORTUNITÀ...





COMUNE DI GENOVA

A cura di:

Giancarlo Vinacci
Assessore Sviluppo Economico, Università e Statistica

Mina Pesce
Direttore Sviluppo Economico, Progetti d'Innovazione Strategica e Statistica

Via G. Garibaldi, 9 - 16124 Genoa
+39 010 577 2369/2371/2348
assviluppoeconomico@comune.genova.it